MARITIM
Hotel Kaiserhof Heringsdorf

Sehr geehrter Gast,

vielen Dank für Ihr Interesse am Maritim Hotel Kaiserhof
im Seebad Heringsdorf auf der Sonneninsel Usedom.

Gerade halten Sie unsere Tagungsmappe mit Wissenswertem über unser Hotel in der Hand. Informieren Sie sich über unser umfangreiches Tagungsangebot und die Rahmengestaltung.

Gerne sind wir Ihnen bei der Planung behilflich und unterbreiten Ihnen auf Wunsch ein unverbindliches Angebot. Wir beraten Sie gern!

Mit freundlichen Grüßen von der Ostsee
Ihr Maritim Hotel Kaiserhof

Ralf Kloppenburg
Direktor

Kristin Goetz
Veranstaltungsleiterin

MARITIM
Hotel Kaiserhof Heringsdorf

Die wichtigsten Facts für Sie auf einem Blick

- 143 elegant und komfortabel eingerichtete Zimmer - darunter sechs Suiten, zwei behindertenfreundliche Zimmer und fünf Vitalzimmer, überwiegend mit Balkon oder Terrasse und Blick auf die Ostsee ausgestattet mit Fön, Safe, Internet, TV, Radio, Telefon und Minibar
- Tiefgarage mit 85 Plätzen
- Erreichbar auch mit dem Flugzeug, von Mai - Oktober von den Flughäfen Frankfurt/Main, Dortmund, Düsseldorf, Stuttgart, Wien, Bern, Basel, Linz
- 7 individuelle Tagungs- & Gruppenräume in angenehmem Ambiente, mit Tageslicht und Tagungstechnik für 5 – 150 Personen
- Zusätzlich der Kaiserbädersaal mit einer Fläche von 665 m², bietet Kapazitäten für Tagungen bis 350 Personen, Bankette für 370 Personen oder Konzerte für 600 Personen. Es erwartet Sie modernste Ton- und Lichttechnik, eine Leinwand von 8 x 6 m und eine fest installierte Bühne mit Orchestergraben
- Für Ausstellungen stehen das Foyer mit einer Ausstellungsfläche von 300 m² und das Forum am Kaiserbädersaal mit 280 m² zur Verfügung ideal für Messen, Firmenausstellungen und PKW- Präsentationen
- Bibliothek mit ca. 5.000 Büchern
- Ganzjährig können Sie den Blick auf die Ostsee bei einem Stück Kuchen und einer Tasse Kaffee oder kleinen Speisen im Wintergarten am gläsernen Kamin genießen
- Der Sommergarten mit Blick auf die Heringsdorfer Seebrücke lädt saisonal zum Verweilen ein
- In der Pianobar können Sie entspannt den Abend ausklingen lassen
- Ruhebereich mit Außenterrasse
  Hochgarten, Sonnenterrasse mit solarbeheiztem Außenschwimmbad (saisonbedingt) und Liegewiese mit gastronomischer Betreuung
- Einziges, hotelinternes ThalassoPlus® Zentrum in Deutschland
- Wellnessbereich (1.700 m²) und Meerwasserinnenpool mit Gegenstromanlage und integriertem Whirlpool, Finnischer und Farblicht-Sauna, Dampfbad, Meeresklimakabine und Fitnessraum mit Cardiogeräten

MARITIM
Hotel Kaiserhof Heringsdorf

Alles auf einem Blick zum Entspannen und Wohlfühlen

Schwimmbad und Saunabereich

Meerwasserschwimmbad mit Gegenstromanlage und integriertem Whirlpool. 70 ° Farblichtsauna, 90 ° finnische Sauna, Dampfbad, Meeresklimakabine(Steriles Wasser aus dem Atlantik durch Ultraschall mikrofeinst vernebelt und durch UV-Wood-Licht ionisiert, damit werden Wirkstoffe 15 x effizienter aufgenommen als auf andere Weise).

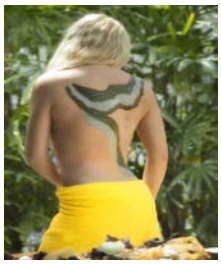

Wellness und Beautyprogramme

Thalasso Plus® Behandlungen, Packungen, kosmetische Behandlungen, Wohlfühlbäder, Peeling, Ultraschallbehandlungen, Wohlfühlmassagen, Shiatsu Reiki und vieles mehr.

METHODE THALASSO PLUS®

Ruhebereich

Lichtdurchfluteter Ruheraum mit Terrasse und einem fantastischen Blick auf die Ostsee.

Physiotherapie

Kassenärztlich zugelassen, Massagen, Bewegungsbäder, Fangopackungen, Psammo Sandbett, Krankengymnastik und Rückenschule.

Sonnengarten

Der Blick auf das Meer, eine Abkühlung im klaren Wasser und die Sonne im bequemen Liegestuhl spüren. Unsere einmalige Sonnenterasse ist 300 qm groß und verfügt über einen Außenpool mit 16 m Länge und 4 m Breite.

Forum am Kaiserbädersaal

Für Messen, Firmenausstellungen & PKW-Präsentationen steht unser neues Forum direkt an der Strandpromenade mit einer Gesamtfläche von 280 qm zu Verfügung.

Sommergarten / Wintergarten

Genießen Sie den fantastischen Blick auf die Ostsee und die Heringsdorfer Seebrücke von unserem Sommergarten oder am gläsernen Kamin von unserem Wintergarten aus.

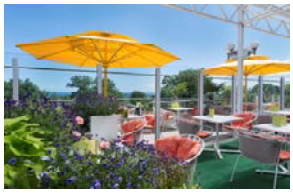

Hochgarten

Sie haben eine fantastische Aussicht auf die Ostsee und die Heringsdorfer Seebrücke vom Hochgarten unseres Hauses. Entspannen Sie und lassen Sie die Seele baumeln.

MARITIM
Hotel Kaiserhof Heringsdorf

Tagen und Feiern im Maritim Hotel Kaiserhof

Konferenzfoyer Ebene 4

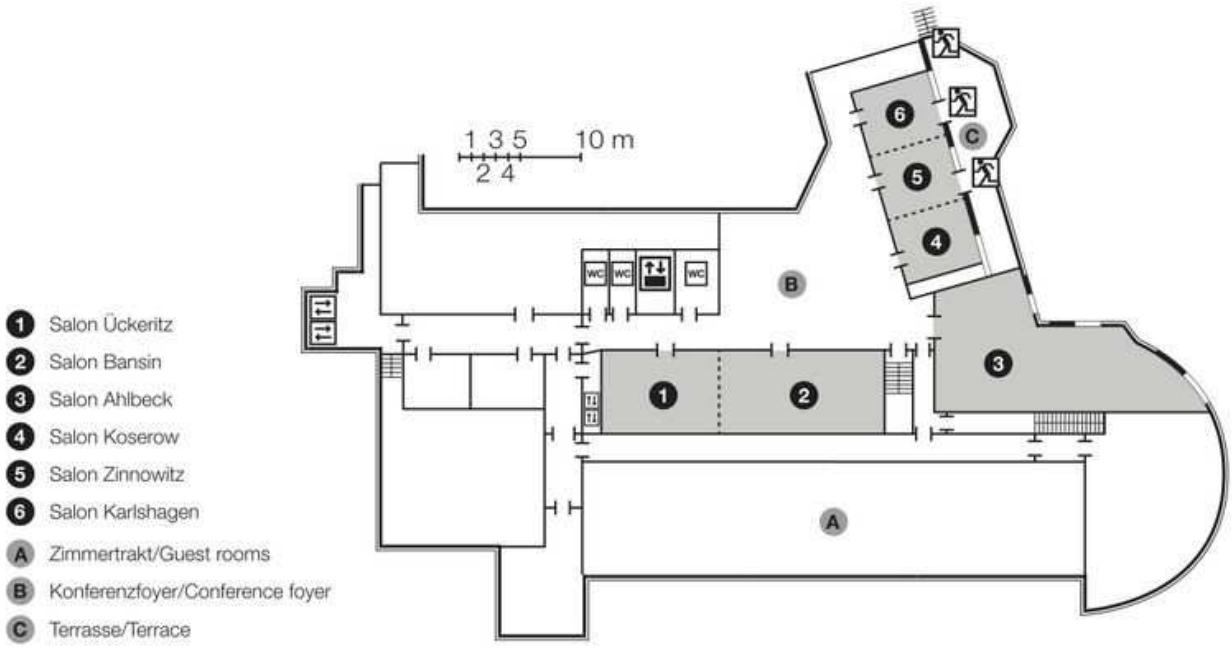

	Bestuhlungsart - Personenzahl						Raummaßen			
Raum	Block-tafel	Parla-ment	Stuhl-reihen	Bankett lange Tische	Bankett runde Tische	U-Form außen	Fläche qm	Länge m	Breite m	Höhe m
Salon Ahlbeck	45	70	130	80	90	34	140	14	10	2,52
Salon Bansin *	38	60	90	68	50	35	90	11	8	3,6
Salon Ückeritz *	34	50	80	40	50	30	75	9,5	8	3,6
Salon Koserow **	16	18	30	16	10	13	30	6	5	2,52
Salon Zinnowitz **	16	18	30	16	10	13	30	6	5	2,52
Salon Karlshagen **	16	18	30	16	10	13	30	6	5	2,52

*** / ** Diese Räume können miteinander verbunden werden**

MARITIM
Hotel Kaiserhof Heringsdorf

Salon Tucholsky im Wintergarten

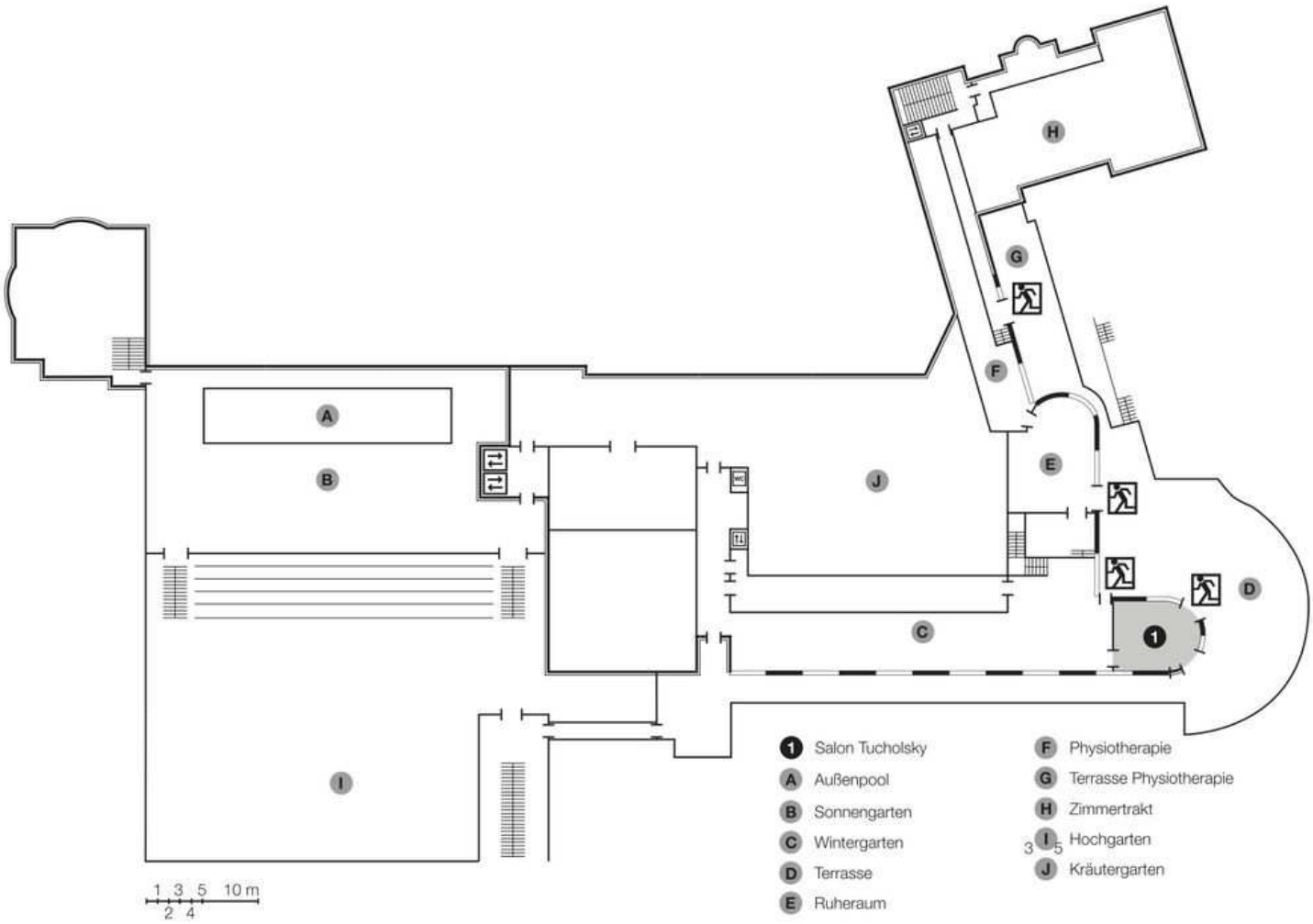

	Bestuhlungsart - Personenzahl		Raummaße			
Raum	Blocktafel	U-Form außen	Fläche qm	Länge m	Breite m	Höhe m
Salon Tucholsky	14	16	45	7	6,5	3,6

MARITIM
Hotel Kaiserhof Heringsdorf

Kaiserbädersaal

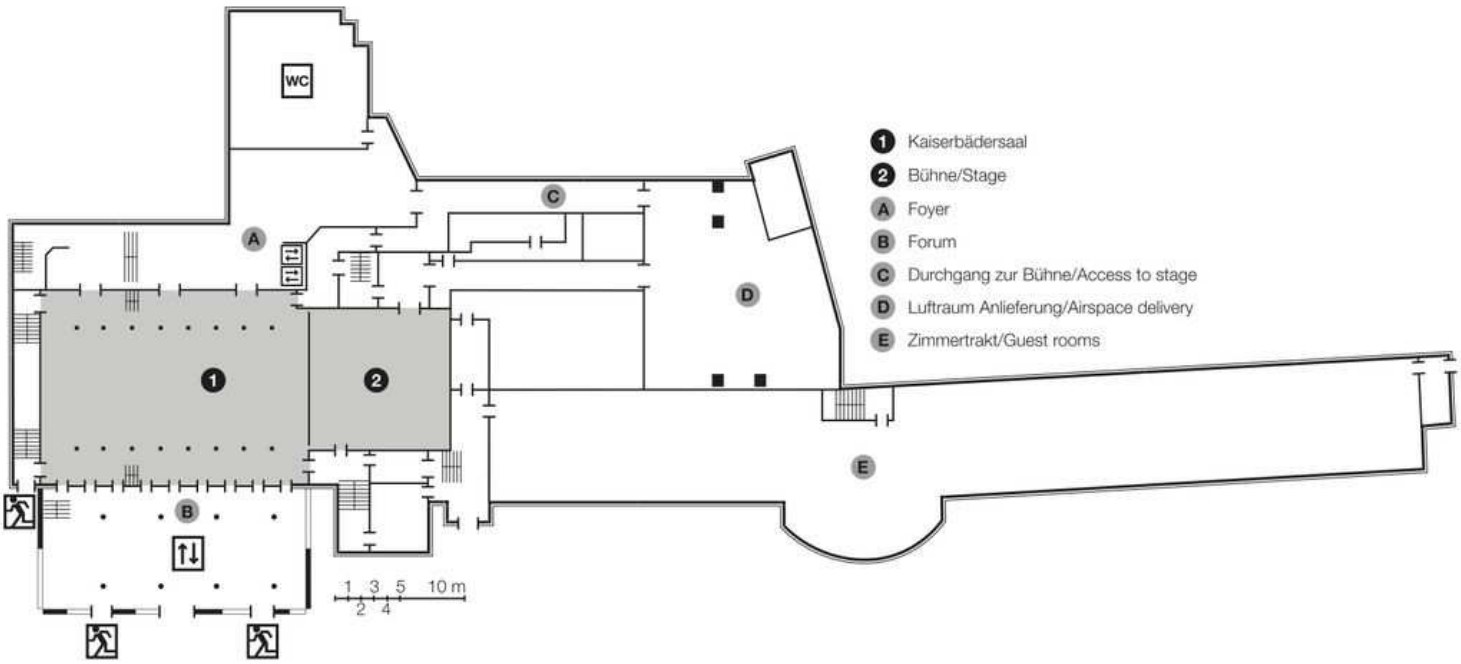

HER- EG1

	Bestuhlungsart - Personenzahl						Raummaßen			
Raum	Block-tafel	Parla-ment	Stuhl-reihen	Bankett lange Tische	Bankett runde Tische	U-Form außen	Fläche qm	Länge m	Breite m	Höhe m
Kaiserbädersaal	70	256	500	288	280	66	525	33	15	9,5/4,04
Kaiserbädersaal mit Empore	70	286	650	360	360	66	665	33	15	
Foyer	-	-	-	-	-	-	300	33	8	3,54
Forum	-	-	-	-	-	-	280	22	12,5	8,54

Bühnenmaße (B/T): 11,50 x 11,20 m

MARITIM
Hotel Kaiserhof Heringsdorf

Tarife für Tagungs- und Veranstaltungsräume pro Tag

Preise in Euro

Räume	Größe qm	Bereitstellungs-kosten in EUR * 1	Raummiete in EUR *1, *2,*3	Miete für Ausstellungen und Messen in EUR
Kaiserbädersaal	525	1050,--	3.640,--	4.120,--
Kaiserbädersaal mit Empore	665	1330,--	5.570,--	4.720,--
Forum Kaiserbädersaal	280			18,00 pro m²
Foyer Kaiserbädersaal	300			14,00 pro m²
Salon Ahlbeck	140	350,--	640,--	1.050,--
Salon Bansin*	90	270,--	440,--	600,--
Salon Ückeritz*	75	225,--	350,--	550,--
Salon Bansin – Ückeritz	165	360,--	770,--	1.150,--
Salon Koserow**	30	135,--	180,--	260,--
Salon Zinnowitz **	30	135,--	180,--	260,--
Salon Karlshagen**	30	135,--	180,--	260,--
Salon Koserow- Zinnowitz–Karlshagen	90	360,--	420,--	670,--
Salon Koserow-Zinnowitz	60	235,--	300,--	450,--
Salon Zinnowitz-Karlshagen	60	235,--	300,--	450,--

*1 Die Bereitstellungskosten und die Raummiete für das Plenum entfallen bei Buchung einer Tagungspauschale.

*2 Bei Buchung einer Tagungspauschale für den Kaiserbädersaal entfallen 50 % der Raummiete für den Saal.

*3 Bei Buchung eines Abendessens werden 20 % des Restaurationsumsatzes bei Gesamtrechnung auf die Tagesmiete des Plenums angerechnet.

*4 Auf- und Abbautage werden mit 50% der Tagesmiete berechnet.

MARITIM
Hotel Kaiserhof Heringsdorf

Bankettkarte

4-Gang „Achterland“ Menü

Marinierte Flusskrebse
auf lauwarmen Kartoffel-Lauchsalat mit Pesto

***

Rucola- Kartoffelsuppe mit geräucherter Entenbrust

***

Kalbsrückensteak mit einer Kruste von geschmorter Kalbshaxe
an grünem Spargel mit Trüffeljus und Grillkartoffeln

***

Créme Brûlée von der Tonkabohne

5- Gang „Usedomer Landschaften“ Menü

Zweierlei von der Entenbrust an Orangenconfit

***

Essenz von Ostseefischen

***

Mecklenburger Hirschkalbsrücken
an gebratenen Austernpilzen und Mohnschupfnudeln

***

Sanddornsorbet in der Hippenschale auf einem Waldbeerenspiegel

***

Welziner Ziegenkäse im Blätterteig gebacken
mit schwarzen Walnüssen und
Rosmarin- Honigsauce

MARITIM
Hotel Kaiserhof Heringsdorf

5- Gang „Klaus Störtebeker“ Menü

Getrüffeltes Entenleberparfait
mit geräucherter Entenbrust und Feldsalat an Kürbiskernvinaigrette

***

Weißes Tomatenschaumsüppchen mit Basilikum

***

Gegrilltes Filet vom Zander aus dem Peenestrom
auf warmen Kartoffel- Lauchsalat
mit Ofentomaten und karamellisiertem Fenchel

***

Roulade von der Mecklenburger Landpute gefüllt mit Büffelmozzarella
im Kartoffelmantel gebraten auf mariniertem Grillgemüse

***

Warme Schokoladentarte mit Salat von exotischen Früchten,
Schwarzwälder- Kirschparfait und Tonkabohnenschaum

5- Gang „Pommerische Bucht“ Menü

Zweierlei Entenbrust auf Orangen- Rucolasalat
und rosa Pfeffervinaigrette

***

Flusskrebsragout auf Knoblauchspinat

***

Ostseezanderfilet vom Grill auf Safranrisotto

***

Mecklenburger Lammrücken mit schwarzer Oliven- Senfkruste
an Rosmarinjus und Paprika- Fenchelgemüse mit Pestognocchi

***

Amaretti- Serviettenknödel mit Ananas-Mangosalat
an Nougatsauce und Kokosnussparfait

MARITIM
Hotel Kaiserhof Heringsdorf

5- Gang „Land & Meer“ Menü

Carpaccio von geschmorter Kalbshaxe mit Trüffelmarinade und Feldsalat

***

Essenz von Ostseefischen mit Safran und geräuchertem Aal

***

Gebratene Jacobsmuschel mit Zitronengrasspieß
auf Thaispargel und Orangen- Koriandersud

***

Crépinette vom Bisonfilet auf Wacholderjus mit Möhrenkraut und
Shitakepilzen an gebackenen Sellerie- Trüffelravioli

***

Dessert Triologie von Panna Cotta, Smoothie aus Acerola Kirsche und Stracciatella

6- Gang „Drei Kaiserbäder“ Menü

Gebratene Entenleber an mariniertem Feldsalat und Kürbiskernvinaigrette

***

Carpaccio vom Ostseehering mit Flusskrebsen auf Gurkencreme

***

Kürbis- Ingwersamtsuppe mit Garnelenkrustade

***

Filet vom Bodden- Hecht in Kräuterbutter gebraten
auf grünem Spargel- Kaiserschotengemüse

***

Rehfilets mit Kürbiskernkruste auf Wacholderjus
mit gebratenen Pilzen und Kartoffel- Steckrübenpüree

***

Amaretti- Serviettenknödel mit Orangen- Ananassalat und Parfait

MARITIM
Hotel Kaiserhof Heringsdorf

Bankett Getränkekarte

Aperitif

Sekt „Maritim Extra Cuvée“	*0,1 l*	*4,80 €*
Prosecco Spumante D.O.C. Mionetto, Italien	*0,1 l*	*5,30 €*
Sekt mit Pfirsichlikör	0,1 l	6,80 €
Champagner		
Lanson Black Label Brut	0,1 l	12,50 €
Lanson Rosé Label	0,1 l	12,50 €
Kir Royal Cassislikör, Champagner	0,1 l	14,50 €
Lillet Wildberry	0,2 l	7,30 €
Aperol Spritz	0,2 l	7,70 €
Campari Orange / Campari Soda	0,2 l	7,90 €
Vermouth Drapo Bianco, Rosso, Extra Dry	5 cl	4,70 €

MARITIM
Hotel Kaiserhof Heringsdorf

Weißwein offen

Scheurebe halbtrocken Rheinhessen	0,25 l	7,50 €
Kaiserhof Edition Riesling feinherb Dt. Qualitätswein, Württemberg	0,25 l	7,80 €
Grauburgunder trocken Dt. Qualitätswein, Rheinhessen	0,25 l	7,90 €
Silvaner trocken Abfüller Castell, Franken	0,25 l	8,60 €
Riesling trocken Weinkellerei J. & H. Selbach, Mosel	0,25 l	8,60 €

Roséwein offen

Portugieser Weißherbst lieblich Rheinhessen	0,25 l	7,50 €
Kaiserhof Edition Samtrose feinherb Dt. Qualitätswein, Württemberg	0,25 l	7,80 €
Spätburgunder Weißherbst trocken Kaiserstuhl, Baden	0,25 l	8,50 €

Rotwein offen

Dornfelder halbtrocken Dt. Qualitätswein, Pfalz	0,25 l	7,50 €
Kaiserhof Edition Lemberger trocken Dt. Qualitätswein, Württemberg	0,25 l	7,80 €
Kaiserhof Edition Rotwein Cuvée feinherb Dt. Qualitätswein, Württemberg	0,25 l	7,80 €
Dornfelder trocken Dt. Qualitätswein, Pfalz	0,25 l	7,90 €

MARITIM
Hotel Kaiserhof Heringsdorf

Weißwein

Kaiserhof Edition Riesling feinherb Dt. Qualitätswein, Württemberg	0,75 l	23,20 €
Kaiserhof Edition Grauburgunder trocken Dt. Qualitätswein, Baden	0,75 l	23,20 €
Trio trocken Weißburgunder, Müller Thurgau, Kerner Weingut Sander, Mettenheim, Rheinhessen	0,75 l	28,50 €
Weißburgunder trocken Weingut Sander, Mettenheim, Rheinhessen	0,75 l	28,50 €
Grauer Burgunder Kabinett trocken Vogtsberg, Oberbergen, Baden	0,75 l	28,90 €
Goldriesling Qualitätswein trocken Meissner Weinhaus Prinz zur Lippe, Sachsen (auf Anfrage)	0,75 l	37,00 €
Elbling Qualitätswein trocken Meissner Weinhaus Prinz zur Lippe, Sachsen (auf Anfrage)	0,75 l	37,00 €
Pinot Grigio I.G.T Sacchettto, Venezia, Italien	0,75 l	28,90 €

Roséwein

Kaiserhof Edition Samtrose feinherb Dt. Qualitätswein, Württemberg	0,75 l	23,20 €

MARITIM
Hotel Kaiserhof Heringsdorf

Rotwein

Kaiserhof Edition Lemberger trocken Dt.Qualitätswein, Württemberg	0,75 l	23,20 €
Kaiserhof Edition Rotwein Cuvée feinherb Dt. Qualitätswein, Württemberg	0,75 l	23,20 €
Oberbergener Baßgeige Bassolino Winzergenossenschaft Oberbergen e.G. Vogtsberg, Oberbergen, Baden	0,75 l	28,90 €
Spätburgunder BIO trocken Weingut Sander, Mettenheim, Rheinhessen	0,75 l	28,90 €
Chianti "Sensi" D.O.C.G. Lamporecchio, Italien	0,75 l	27,90 €
Amarone D.O.C. Classico Tommasi, S. Peitro, Cariano, Italien (auf Anfrage)	0,75 l	70,30 €
Shiraz MAN, Stellenbosch, South Africa	0,75 l	28,70 €

Sekt & Prosecco

Sekt "Maritim Extra Cuvée"	0,375 l	17,90 €
Sekt "Maritim Extra Cuvée"	0,75 l	27,50 €
Prosecco Spumante D.O.C Mionetto, Italien	0,75 l	30,50 €

Champagner

Lanson Black Label Brut	0,75 l	89,00 €
Lanson Rosé Label	0,75 l	89,00 €
Moêt & Chandon Brut Impérial (auf Anfrage)	0,75 l	120,00 €

MARITIM
Hotel Kaiserhof Heringsdorf

Alkoholfreie Getränke

Gerolsteiner Sprudel / Medium / Naturell	0,25 l	3,40 €
	0,75 l	7,90 €
Apfelschorle	0,25 l	3,50 €
Coca Cola, Cola light, Cola Zero Fanta, Sprite	0,2 l	3,50 €
Schweppes Tonic Water, Bitter Lemon, Ginger Ale	0,2 l	3,50 €
Granini Apfelsaft, Orangensaft, Kirschsaft, Tomatensaft	0,2 l	3,70 €

Bier vom Fass

Wernesgrüner Pils	0,3 l	3,80 €
	0,5 l	5,70 €
Köstritzer Schwarzbier	0,3 l	3,90 €
	0,5 l	5,80 €

Flaschenbier

Störtebeker Bernsteinweizen, Roggenweizen, Alkoholfrei	0,5 l	5,80 €
Störtebeker Pils Alkoholfrei	0,33 l	3,90 €
Berliner Weiße rot oder grün	0,33 l	3,90 €

MARITIM
Hotel Kaiserhof Heringsdorf

Heißgetränke

Tasse Kaffee	3,20 €
Kännchen Kaffee	5,90 €
Cappuccino	3,70 €
Latte Macchiato	4,00 €
Milchkaffee	4,00 €
Espresso	3,20 €
Doppelter Espresso	5,90 €
Espresso Macchiato	3,40 €
Glas Tee	3,20 €
Kännchen Tee	5,90 €

Grappa

Nonino Chardonnay	2 cl	4,80 €
U.V.A. Ceschia	2 cl	3,40 €

Studer Edelobstbrände

Williams-Christbirne	2 cl	5,70 €
Alte Pflaume, Himbeere	2 cl	5,50 €
Aprikose	2 cl	6,30 €

MARITIM
Hotel Kaiserhof Heringsdorf

Spirituosen

Nordhäuser Doppelkorn	2 cl	3,20 €
Skyy Vodka	2 cl	3,50 €
Absolut Vodka	2 cl	3,50 €
Rostocker Doppelkümmel	2 cl	3,20 €
Usedomer Insel Aquavit	2 cl	3,20 €
Malteser Kreuz Aquavit	2 cl	3,50 €
Linie Aquavit	2 cl	4,20 €
Fernet Branca	2 cl	3,20 €
Jägermeister	2 cl	3,20 €
Ramazzotti	2 cl	3,50 €
Asbach Privat 8 Jahre	2 cl	4,50 €
Rémy Martin V.S.O.P.	2 cl	6,00 €
Hennessy V.S.O.P.	2 cl	5,50 €
Carlos 1	2 cl	6,00 €

Whiskey

Jim Beam	4 cl	6,90 €
Jack Daniel's No. 7	4 cl	8,90 €
Tullamore Dew	4 cl	7,80 €
Bushmills 10 Jahre	4 cl	9,30 €

Scotch

Johnnie Walker Red Label	4 cl	6,90 €
Johnnie Walker Black Label	4 cl	9,80 €
Ballentine's	4 cl	6,80 €
Chivas Regal	4 cl	9,70 €

MARITIM
Hotel Kaiserhof Heringsdorf

Malt

Glenfiddich 12 Jahre	4 cl	9,70 €
Glenmorangie 10 Jahre	4 cl	9,50 €
Dalwhinnie 15 Jahre	4 cl	9,80 €
Oban 14 Jahre	4 cl	10,50 €
Talisker 10 Jahre	4 cl	9,80 €
Lagavulin 16 Jahre	4 cl	12,80 €
Glenlivet 18 Jahre	4 cl	17,80 €

Liköre

Baileys Irish Cream	4 cl	4,90 €
Malecom 9 Jahre Rumlikör	4cl	6,60 €
Licör 43	4 cl	4,90 €
Grand Marnier	4 cl	5,40 €
Pfirsichlikör	4 cl	4,30 €
Kaffeelikör	4 cl	4,90 €
Passionsfruchtlikör	4 cl	4,90 €
Appenzeller Alpenbitter	4 cl	4,90 €

Rum

Malecon 3 Jahre	4 cl	4,40 €
Malecon 8 Jahre	4 cl	5,60 €
Malecon 13 Jahre	4 cl	11,80 €
Malecon 18 Jahre	4 cl	13,40 €
Malecon 20 Jahre	4 cl	14,90 €
Malecon 21 Jahre	4 cl	13,30 €

MARITIM
Hotel Kaiserhof Heringsdorf

Tagungspauschalen
(buchbar ab 10 Personen)

Für Ihre Tagung, Ihr Meeting oder Ihr Seminar bieten wir Ihnen gerne unsere Tagungspauschalen an. Diese beinhalten jeweils folgende Leistungen:

Tagungspauschale ganztags **Maritim à la carte**

- Bereitstellungskosten und Raummiete eines geeigneten Tagungsraumes
- Leder-Schreibunterlage mit Blöcken und Stiften
- 1 geeigneter Beamer*, 1 Leinwand und 1 Flipchart im Tagungsraum
- Kaffee und Tee zur Pause am Vormittag
- 2 Tagungsgetränke je 0,2l bzw. 0,25l
- 3- Gang- Menü oder Lunchbuffet laut Küchenchef
- Kaffee und Tee zur Pause am Nachmittag

Preis pro Person und Tag € 53,00

Tagungspauschale halbtags **Maritim à la carte**

- Bereitstellungskosten und Raummiete eines geeigneten Tagungsraumes
- Leder-Schreibunterlage mit Blöcken und Stiften
- 1 geeigneter Beamer*, 1 Leinwand und 1 Flipchart im Tagungsraum
- 1 Pause mit Kaffee und Tee am Vormittag oder Nachmittag
- 2 Tagungsgetränke je 0,2l bzw. 0,25l
- 3- Gang- Menü oder Lunchbuffet laut Küchenchef

Preis pro Person und Tag € 45,50

* Ein Beamer ist in der Tagungspauschale enthalten. Auf Wunsch kann als Alternative ein Overhead-Projektor kostenfrei zur Verfügung gestellt werden.

MARITIM
Hotel Kaiserhof Heringsdorf

Tagungspauschale ganztags **Maritim Exklusiv**

- Bereitstellungskosten und Raummiete eines geeigneten Tagungsraumes
- Leder-Schreibunterlage mit Blöcken und Stiften
- 1 geeigneter Beamer*, 1 Leinwand, 1 Flipchart und 1 Pinnwand
- Tagungsgetränke unlimitiert, im Plenum und allen Workshopräumen
- Kaffee, Tee, Kaffeespezialitäten** und kleine Delikatessen zur Pause am Vormittag
- Mittagessen, Abendessen oder Stehbuffet laut Küchenchef inkl. aller alkoholfreien Getränke
- Kaffee, Tee oder Kaffeespezialitäten** nach der Mahlzeit
- Kaffee, Tee, Kaffeespezialitäten** und verschiedene süße Leckereien zur Pause am Nachmittag

Preis pro Person und Tag € 78,00

Tagungspauschale halbtags **Maritim Exklusiv**

- Bereitstellungskosten und Raummiete eines geeigneten Tagungsraumes
- Leder-Schreibunterlage mit Blöcken und Stiften
- 1 geeigneter Beamer*, 1 Leinwand, 1 Flipchart und 1 Pinnwand
- Tagungsgetränke unlimitiert, im Plenum und allen Workshopräumen
- 1 Pause mit Kaffee, Tee, Kaffeespezialitäten** und kleine Delikatessen am Vormittag oder am Nachmittag mit Kaffee, Tee, Kaffeespezialitäten** und verschiedene süße Leckereien
- Mittagessen oder Abendessen oder Stehbuffet laut Küchenchef inkl. aller alkoholfreien Getränke
- Kaffee, Tee oder Kaffeespezialitäten** nach der Mahlzeit

Preis pro Person und Tag € 65,50

* Ein Beamer ist in der Tagungspauschale enthalten. Auf Wunsch kann als Alternative ein Overhead-Projektor kostenfrei zur Verfügung gestellt werden.
** Kaffeespezialitäten wie z.B. Espresso, Cappuccino, Latte Macchiato etc.

MARITIM
Hotel Kaiserhof Heringsdorf

Tagungspauschale ganztags **Maritim Green Meeting**

- Bereitstellungskosten und Raummiete eines geeigneten Tagungsraumes
- wieder verwendbare Schreibunterlage, FSC- zertifizierte[1] Tagungsblöcke, ökologisch abbaubare Kugelschreiber
- 1 geeigneter Beamer*, 1 Leinwand, 1 Flipchart und 1 Pinnwand
- 1 "süße Überraschung" aus fairem Handel am Platz (UTZ zertifiziert[2])
- 2 Tagungsgetränke (z.B. Bionade® 0,33l oder Mineralwasser 0,5l)
- Kaffee aus fairem Handel, Tee, Smoothies und Gemüsesticks mit Frischkäse-Schnittlauch-Dip oder saisonale Früchte aus vorwiegend regionalem Anbau zur Pause am Vormittag
- 3- Gang- Menü oder Lunchbuffet laut Küchenchef in wechselnder, saisonaler Zusammenstellung mit vorwiegend regional bezogenen Naturprodukten sowie einer vegetarischen Komponente inklusive einem Getränk (z.B. Bionade® 0,33l oder Mineralwasser 0,5l)
- Kaffee aus fairem Handel, Tee und Kuchen mit regionalen Zutaten nach traditioneller Rezeptur am Nachmittag

Preis pro Person und Tag € 69,00

Tagungspauschale halbtags **Maritim Green Meeting**

- Bereitstellungskosten und Raummiete eines geeigneten Tagungsraumes
- wieder verwendbare Schreibunterlage, FSC- zertifizierte[1] Tagungsblöcke, ökologisch abbaubare Kugelschreiber
- 1 geeigneter Beamer*, 1 Leinwand, 1 Flipchart und 1 Pinnwand
- 1 "süße Überraschung" aus fairem Handel am Platz (UTZ zertifiziert[2])
- 2 Tagungsgetränke (z.B. Bionade® 0,33l oder Mineralwasser 0,5l)
- 1 Pause mit Kaffee aus fairem Handel, Tee, Smoothies und Gemüsesticks mit Frischkäse-Schnittlauch-Dip oder saisonale Früchte aus vorwiegend regionalem Anbau zur Pause am Vormittag oder am Nachmittag mit Kaffee aus fairem Handel, Tee und Kuchen mit regionalen Zutaten nach traditioneller Rezeptur
- 3- Gang- Menü oder Lunchbuffet laut Küchenchef in wechselnder, saisonaler Zusammenstellung mit vorwiegend regional bezogenen Naturprodukten sowie einer vegetarischen Komponente inklusive einem Getränk (z.B. Bionade® 0,33l oder Mineralwasser 0,5l)

Preis pro Person und Tag € 57,50

[1] Forest Stewardship Council (FSC)-Siegel garantiert Holz- und Faserprodukte aus verantwortungsvoller Waldbewirtschaftung.
[2] UTZ Certified ist ein Nachhaltigkeitsprogramm für Kaffee, Kakao und Tee.
* Ein Beamer ist in der Tagungspauschale enthalten. Auf Wunsch kann als Alternative ein Overhead-Projektor kostenfrei zur Verfügung gestellt werden.

MARITIM
Hotel Kaiserhof Heringsdorf

Bankett- und Kongress-Service Angebot

Videotechnik

Beamer LCD 2000 Anislumen 1024x768 (XGA) 4:3	180,00 EUR
Beamer LCD 5000 Ansilumen 1024x768 (XGA) 4:3	400,00 EUR
Beamer LCD 10000 Ansilumen 1024x768 (XGA) 4:3	750,00 EUR
Beamer LCD 15000 Ansilumen 1024x768 (XGA) 4:3	880,00 EUR
Leinwand 4:3 (2,11x1,58)	90,00 EUR
Leinwand 4:3 (3,05x2,28)	120,00 EUR

Konferenztechnik

Beschallungsanlage Konferenz inkl. 2 Funkmic. – Saal	660,00 EUR
Beschallungsanlage Konferenz inkl. 2 Funkmic. – Salon	300,00 EUR
UHF Empfänger mit Handmikrofon pro Stück	77,00 EUR
UHF Empfänger Taschensender mit Clip pro Stück	85,00 EUR
UHF Empfänger Taschensender mit Headset (Countryman) pro Stück	100,00 EUR
Mikrofon (drahtgebunden)	13,50 EUR
CD-Player	30,00 EUR
DVD-Player	30,00 EUR
Camcorder	250,00 EUR
Diaprojektor mit Infrarotbedienung	30,00 EUR
Overheadprojektor (400 Watt)	48,00 EUR
Videorekorder VHS mit Monitor	65,00 EUR
Monitor (Æ 80cm)	45,00 EUR
Flipchart inkl. 10 Blatt und 4 Stifte	20,00 EUR
Flipchartpapier 10 Blatt	10,00 EUR
Moderatorenkoffer	57,00 EUR
Laserpointer	10,00 EUR
Pinwand – Metaplanwand	20,00 EUR
zusätzliches Metaplanpapier je Papier	1,00 EUR
Zeigestock	kostenfrei
Bereitstellung Videokonferenz	150,00 EUR

Veranstaltungstechnik Kaiserbädersaal

Beschallungspaket all in Beschallungsanlage Meyersound M1D Line Array inkl. Tonmischpult (analog & digital), 4 Funkmic. & 2 Bühnenmonitore)	1.250,00 EUR
inkl. Nahfeld (4x Meyer Sound MM4-XP) & Delay (4x d&b E3) zus.	450,00 EUR
UHF Empfänger mit Handmikrofon (max. 4 Stk.) pro Stück	77,00 EUR
UHF Empfänger Taschensender mit Clip (max. 4 Stk.) pro Stück	85,00 EUR
UHF Empfänger Taschensender mit Headset (max. 4 Stk.) (Countryman) pro Stück	100,00 EUR
Digitales Mischpult 24 Kanal	100,00 EUR
analoges Mischpult 18 Kanal	100,00 EUR
Anbindung an PA via Multicore	25,00 EUR
Bühnenmonitor Meyer Sound UM 100P pro Stück	45,00 EUR
Intercom (drahtgebunden) inkl. 6 Nebenstellen	125,00 EUR

Beleuchtungsanlage (Grundlicht)	150,00 EUR
Nutzung der Hausdimmeranlage (60 Kanäle)	inkl.
Tonmitschnitt pauschal auf USB Memorystick (excl.)	50,00 EUR
Podium – Podest pro qm	30,00 EUR
Rednerpult	45,00 EUR
Blumen nach Arrangement	auf Anfrage
Simultananlage	auf Anfrage

Veranstaltungstechnik Forum

Beschallungsanlage inkl. CD Wechsler	300,00 EUR
UHF Empfänger mit Handmikrofon pro Stück	77,00 EUR
Effektbeleuchtung mit Standardfarben	inkl.
individuelle Programmierung der Beleuchtung	auf Anfrage

Personal

Konferenztechniker pro Stunde	35,00 EUR
Techniker / Elektriker pro Stunde	45,00 EUR
Nachtzuschlag ab 24:00 Uhr pro Mitarbeiter und Stunde	28,00 EUR
Kontroll- und Wachpersonal	auf Anfrage

Officeservice

Telefax	20,00 EUR
Telefon	40,00 EUR
Telefon- und Faxeinheit	0,30 EUR
Fotokopien pro Stück	0,30 EUR
Fotokopien auf Folie pro Stück	1,20 EUR

Preise pro Tag / inkl. der zurzeit gültigen Mehrwertsteuer

Bitte berücksichtigen Sie, dass die aufgeführten technischen Geräte nur in begrenzter Anzahl im Hotel vorhanden sind. Falls eine zusätzliche Anmietung bei einer Fremdfirma erforderlich ist, gelten die hier aufgeführten Mietpreise nicht.

MARITIM
Hotel Kaiserhof Heringsdorf

Rahmenprogramm

Geführter Ortspaziergang

Geführter Ortspaziergang entlang der wunderschönen Kaiserbäderarchitektur mit interessanten Informationen zu den Villen, bedeutenden Persönlichkeiten und Geschichten über Land und Leute.

Teilnehmerzahl: 10 – 25 Personen

Programmdauer: ca. 1,5 - 2 Stunden

Kosten: ab EUR 75,00

Inselschnuppertour

Entlang der wunderschönen Kaiserbäderarchitektur des Seebades Bansin führt Sie die Tour zum 7-Seen Aussichtspunkt in Sallenthin. Weiter geht es in den idyllischen Ort Benz der mit seiner historischen Mühle und einer imposanten Feldsteinkirche aufwartet. Entlang des Golfpark Balmer See, entdecken Sie den Lieper Winkel, mit dem verträumten Fischerdörfchen Rankwitz. Erleben Sie vom Hafen einen fantastischen Blick auf das Festland! Weiter geht es über den Ort Mellenthin, bekannt durch sein Wasserschloss und Gutshöfe bis nach Heringsdorf.

Lassen Sie sich von den Schönheiten der Insel verzaubern, entdecken Sie versteckte Aussichtspunkte und Sehenswürdigkeiten, erfahren Sie interessante Geschichten über Land und Leute!

Programmdauer: 3 - 4 Stunden

Teilnehmerzahl: ab 15 Personen

Preis: EUR ab 25,00 pro Person

MARITIM
Hotel Kaiserhof Heringsdorf

Kutsch- oder Kremserfahrt

Fahrt mit dem Planenwagen durchs idyllische Heringsdorfer Hinterland oder entlang der wunderschönen Architektur der Kaiserbäder. Begleitet wird der Ausflug durch Erläuterungen zur Route und zur geschichtlichen Entwicklung der Region, und interessanten Geschichten über Land und Leute.

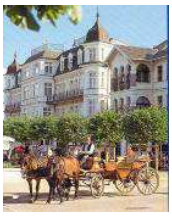

Teilnehmerzahl:	14 Personen pro Kremser
Buchungssaison:	ganzjährig
Programmdauer:	ca. 1,5 - 3 Stunden
Kosten:	ca. EUR 150,00 pro Kutsche (max. 4 Personen) ca. EUR 180,00 pro Kremser

---

Rundfahrt auf dem Achterwasser

Erleben Sie eine Schifffahrt vor der malerischen Kulisse des Usedomer Hinterlandes auf dem Achterwasser. Vom Hafen Stagnieß startet die „MS Jessica“ zur gemütlichen Achterwasserrundfahrt entlang am Loddiner Höft und an der Vogelschutzinsel Görmitz.

Teilnehmerzahl:	unter Deck 130 Personen Freideck 110 Personen
Buchungssaison:	Frühjahr - Herbst
Programmdauer:	ca. 2 Stunden
Kosten:	EUR 15,00 pro Person zzgl. Transfer auf Anfrage

Tauchgondel

Wagen Sie einen trockenen Schritt unter die Meeresoberfläche in die Tauchgondel in Zinnowitz und bestaunen Sie die unglaubliche Unterwasserwelt der Ostsee.

Öffnungszeiten:	November - März	11.00 - 16.00 Uhr
	April, Mai, September, Oktober	10.00 - 19.00 Uhr
	Juni - August	10.00 - 21.00 Uhr
Kosten:	EUR 8,00 pro Person zzgl. Transfer auf Anfrage	

MARITIM
Hotel Kaiserhof Heringsdorf

Seg-Touren

Erkunden Sie die Insel auf eine etwas andere Weise mit dem Segway. Es werden verschiedene Touren angeboten – von der Schnuppertour über die Kaiserbäder bis hin zur Tour „zu Land & zu Wasser“ von Ahlbeck bis Swinemünde inklusive Hafenrundfahrt in Swinemünde - sodass für jeden etwas dabei ist.

Programmdauer: 35 Minuten - 3 Stunden

Kosten: ab EUR 19,00 pro Person

Traditionssegler Weisse Düne

Romantische Schifffahrten unter den Segeln der „Weissen Düne“ erwarten Sie auf dem Achterwasser. Sobald der Motor verstummt, kehrt an Bord die Ruhe längst vergangener Zeiten ein. Lassen Sie sich zurückversetzen in die Zeit der Windjammer und entspannenin maritimer Umgebung.

Teilnehmerzahl: max. 50 Personen

Buchungssaison: April - Oktober

Programmdauer: 4 Stunden

Kosten: EUR 67,00 pro Person
inkl. Transfer zum Hafen
Begrüßungsdrink und maritimer Lunch
Charter möglich – Preis auf Anfrage

MARITIM
Hotel Kaiserhof Heringsdorf

Barbecue am Strand mit Lagerfeuer

Lassen Sie einen anstrengenden Tagungstag bei einem romantischen Barbecue am Strand, begleitet vom Sonnenuntergang vor der Heringsdorfer Seebrücke ausklingen.

Teilnehmerzahl: 40 - 250 Personen

Buchungssaison: April - Oktober

Programmdauer: 18.00 - 23.00 Uhr

Kosten: Grillbuffet ab EUR 36,00 pro Person
Getränke nach Verbrauch
Cateringkosten ab EUR 17,00 pro Person
(inkl. Bierzelt – Bestuhlung, Lagerfeuer und Brandwache)

>> Die Anmietung eines Zeltes mit festem Fußboden ist zu empfehlen – Preis auf Anfrage

---

Inselsafari

Entdecken Sie die Schönheit der Insel Usedom ganz individuell mit Jeep – Natur pur! Mit dem Landrover Defender und fachkundiger Führung entdecken Sie verborgene Winkel der Insel Usedom- abseits der touristischen Hauptrouten.

Teilnehmerzahl: 2 - 100 Personen

Programmdauer: ab 10.00 Uhr bis open End

Kosten: EUR 114,00 pro Person
unterwegs mit rustikalem Picknick,
Kaffeepause und
Abendessen am Lagerfeuer

MARITIM
Hotel Kaiserhof Heringsdorf

Kletterwald „Von Baum zu Baum, man glaubt es kaum“

Mal wie Tarzan von Baum zu Baum schwingen und dann ein Sprung in Netz? Über wackelige Brücken steigen und Hindernisse an Seilen überqueren? Auf 6 verschiedenen Parcours mit unterschiedlichen Schwierigkeitsgraden und Höhen kommen auch schon die kleinsten auf ihre Kosten.

Buchungssaison: Ende März - Ende Oktober

Programmdauer: ca. 120 Minuten

Kosten: Erwachsene (ab 18 Jahren)
EUR 18,00 pro Person
Preise für Vereine/ Firmen/ Behörden etc. nach Vereinbarung.
Zwei Stunden vor Schließung bzw. Sonnenuntergang, letzter Verkauf.

Geführte Radtour

Starten Sie direkt vor dem Hotel, entlang der wunderschönen Architektur der Kaiserbäder geht es durch den Usedomer Forst zu idyllischen Seen und fantastischen Aussichtspunkten des Usedomer Hinterlandes.

Teilnehmerzahl: 10 - 40 Personen

Programmdauer: ca. 3 - 5 Stunden

Kosten: EUR 8,00 pro Fahrrad
Führer - Preis auf Anfrage

MARITIM
Hotel Kaiserhof Heringsdorf

„Quad – Safari“

Eine geführte Tour durch das Usedomer Hinterland. Es werden fast nur Naturstrecken befahren, eine Auswahl aus Feld-, Wald- und Wiesenwegen, aber auch die Kiesgrube und unsere Wolfsschlucht. Lassen Sie sich einfach von Outdoor - Gedanken inspirieren und genießen sie Freiheit pur auf der Insel Usedom.

Teilnehmerzahl: 2- max. 10 Personen (pro Quad 2 Personen)

Programmdauer: 2 - 4 Stunden

Vorraussetzung: Führerschein Klasse B

Kosten: für eine Person pro Quad ab EUR 49,00
für zwei Personen pro Quad ab EUR 69,00
(Preis inkl. Quad, Helm, Benzin und Safariführer)

Eisstockschießen

Seien Sie sportlich aktiv - erleben Sie gemeinsames Eisstockschießen auf der Heringsdorfer Freiluft Eis Arena! Wärmen Sie sich zwischendurch bei einem heißen Grog oder einem Glühwein auf.

Buchungssaison: Ende November - Anfang März
Programmdauer: 1 - 3 Stunden

Kosten: EUR 5,00 pro Person & Stunde

Catering Maritim Hotel Kaiserhof

Barbecue am Strand

Was gäbe es Schöneres als die frische Seeluft auf der Haut, das Rauschen des Meeres im Ohr und die Zufriedenheit im Herzen? Wir können es ermöglichen mit unserem Catering am Strand. Genießen Sie den Sonnenuntergang mit wundervollem Essen, um einen perfekten Tag zu erleben.

Veranstaltungen: Empfänge, Incentives, Abendessen, Firmenevents, Hochzeiten
Personenzahl: 40 bis 250 Personen

Kaiserbädersaal

Fühlen Sie sich wie ein Kaiser, genießen Sie das Essen und feiern Sie ein besonderes Ereignis.
Es gibt nichts Bezauberndes als unseren Kaiserbädersaal, der durch seine Natürlichkeit und Eleganz jeden in eine andere Welt versetzt.

Veranstaltungen: Bälle, Empfänge, Abendessen, Hochzeiten,
Personenzahl: 60 bis 370 Personen

MARITIM
Hotel Kaiserhof Heringsdorf

Forum Usedom

Ein besonderes Erlebnis bietet unser Forum. Sie können das Treiben der Promenade beobachten ohne dabei zu sein, als stiller Zuschauer sind Sie trotzdem ein Teil davon. In der Nacht wird Sie das Farbenspiel des Forums verzaubern während unser einzigartiges Essen ein Feuerwerk in ihren Mund entzündet.

Veranstaltungen: Empfänge, Get Together, Produktpräsentationen, Abendessen, Konzerte
Personenzahl: 40 bis 100 Personen

Schloss Stolpe

Wer möchte sich nicht mal wie ein Graf fühlen, sich auf einem Schloss befinden und seine eigenen wunderbaren Erinnerungen erschaffen. Natürlich darf ein adliges Mahl nicht fehlen und das können Sie bei unserem Catering erleben. Aufgrund der Restaurationen, erstrahlen vier Räumlichkeiten in alter Pracht und Schönheit und bieten so eine einmalige Stimmung.

Veranstaltungen: Empfänge, Essen
Personenzahl: 40 bis 120 Personen